Сводный месячный график ремонта оборудования и ВЛ, находящихся в диспетчерском управлении и ведении Филиала ОАО «СО ЕЭС» Ульяновское РДУ на май 2013 года.

УТВЕРЖДАЮ
Первый заместитель директора - главный диспетчер
Филиала ОАО «СО ЕЭС» Ульяновское РДУ
В.А. Бусс
"29" 04 2013г.

Ид.	Название задачи	Состояние заявки	Месячный. Время ремонта. Длитель	Месячный. Время ремонта. Начало	Месячный. Время ремонта. Конец	Месячный. Заявленн время. Длительн	Месячный. Заявленное время. Начало	Месячный. Заявленное время. Конец	Вид рем	Аварий готов	Содержание работ	Причина отказа	Прочие примечания	Состояние оборудовани по заявке	Условия производст работ	Годовой Время ремонт Количес дней	Годовой. Время ремонта. Начало	Годовой. Время ремонта. Конец
1	**500 кВ**																	
2	ВЛ 500 кВ Жигулевская ГЭС-Вешкайма Южная (Ульяновское РДУ, МЭС Волги)	Исходная	2 дней	Вт 28.05.13	Ср 29.05.13	2 дней	Вт 28.05.13	Ср 29.05.13	БВР	02:00	Вырубка деревьев			с отключением		2 дней	Вт 28.05.13	Ср 29.05.13
3	ВЛ 500 кВ Жигулевская ГЭС-Вешкайма Южная (Самарское РДУ, Жигулевская ГЭС)	Исходная	2 дней	Вт 28.05.13	Ср 29.05.13	2 дней	Вт 28.05.13	Ср 29.05.13	ТР	08:00	Текущий ремонт, проф. контроль ФОВ.			с отключением		2 дней	Вт 28.05.13	Ср 29.05.13
4	ВЛ 500 кВ Вешкайма-Ключики (Ульяновское РДУ, МЭС Волги)	Исходная	2 дней	Чт 30.05.13	Пт 31.05.13	2 дней	Чт 30.05.13	Пт 31.05.13	ТР	04:00	Вырубка деревьев.ПС Вешкайма: ТО: ЛР-1, ЛР-2, ТНЛ-1, ТНЛ-2, ТТЛ, ВЧ заградителя, КС, Профиспытания конденсаторов. ПС Ключики: ТО: ЛР-500, ТНЛ-1, ТНЛ-2, ТТЛ, ВЧ заградителя, КС, ЛР-500 2СШ. Профиспытания конденсаторов. ТР: ЛР-500 1СШ Вешкайма.			с отключением		2 дней	Чт 30.05.13	Пт 31.05.13
5	ВЛ 500 кВ Вешкайма-Арзамасская (Ульяновское РДУ, МЭС Волги)	Отказанна	3 дней	Вс 12.05.13	Вт 14.05.13	3 дней	Вс 12.05.13	Вт 14.05.13	ТР	06:00	ПС Вешкайма: ТО: ЛР-1, ЛР-2, ТНЛ-1, ТНЛ-2, ТТЛ, ВЧ заградителя, КС. Профиспытания конденсаторов.С расшиновкой ВЛ от ВЧ заградителя.Вырубка угрожающих деревьев,замена изоляции,ремонт провода,троса, расширение просеки.	Реконстр ПС 500 кВ Арзамасс		с отключением		3 дней	Вс 12.05.13	Вт 14.05.13
6	**220 кВ**																	
7	ВЛ 220 кВ Ключики- Барыш (Ульяновское РДУ, МЭС Волги)	Исходная	8 дней	Ср 01.05.13	Ср 08.05.13	8 дней	Ср 01.05.13	Ср 08.05.13	ТР	3	ПС-220 Барыш. В связи с КРАТ-1.			с отключением		0 дней	НД	НД
8	ВЛ 220 кВ Ключики- Барыш (Ульяновское РДУ, МЭС Волги)	Изменени	2 дней	Пн 06.05.13	Вт 07.05.13	2 дней	Чт 16.05.13	Пт 17.05.13	ТР	02:00	Вырубка угрожающих деревьев, замена изоляции, ремонт провода, ремонт троса, верховой осмотр,расширение просеки			с отключением		0 дней	НД	НД
9	ВЛ 220 кВ Ключики-Ульяновская (Ульяновское РДУ, МЭС Волги)	Исходная	5 дней	Сб 25.05.13	Ср 29.05.13	5 дней	Сб 25.05.13	Ср 29.05.13	ТР	02:00	Вырубка деревьев, верховой осмотр ВЛ, верховой осмотр ВОЛС ПС Ключики: ТР: ВЧ заградителя, КС; ТО: ЛР-220; профиспытания КС, ПС Ульяновская ТО: ВЧЗ, ЛТН-220, ЛТТ-220, ЛР-220, ЛР-1-220, ЛР-2-220			с отключением		5 дней	Пн 27.05.13	Пн 29.04.13
10	ВЛ 220 кВ Черемшанская - 1М (МЭС Волги)	Исходная	7 дней	Сб 25.05.13	Пт 31.05.13	7 дней	Сб 25.05.13	Пт 31.05.13	БВР	08:00	Замена грозотроса (ЦП ЭСС)			с отключением		13 дней	Вс 19.05.13	Пт 31.05.13
11	ВЛ 220 кВ Кремёнки - Ульяновская (МЭС Волги)	Исходная	2 дней	Пн 20.05.13	Вт 21.05.13	2 дней	Пн 20.05.13	Вт 21.05.13	ТР	02:00	ПС Кременки: ТО ВЧ заградителя, КС, ЛР-1-220, ЛР-2-220.Верховой осмотр портала Вл. (АГ 2ч) ПС Ульяновская: ТО: ВЧ заградителя, ЛТН-220, ЛТТ-220, ЛР-220, ЛР-1-220, ЛР-2-220 Кременки Верховой осмотр портала .Вырубка угрожающих деревьев, замена изоляции			с отключением		2 дней	Пн 20.05.13	Вс 21.04.13
12	**110 кВ**																	
13	ВЛ 110 кВ Ульяновская ТЭЦ-2 – 1М с отпайками 1 цепь (ВЛ 110 кВ Димитровградская – 1) (Ульяновский ЦУС)	Исходная	3 дней	Пн 13.05.13	Ср 15.05.13	3 дней	Вт 14.05.13	Чт 16.05.13	ТР	03:00	Реконструкция ПС 110 кВ Чердаклы (подготовительные работы по замене изоляции, разборка шлейфов на приемном портале ПС)			с отключением		0 дней	НД	НД

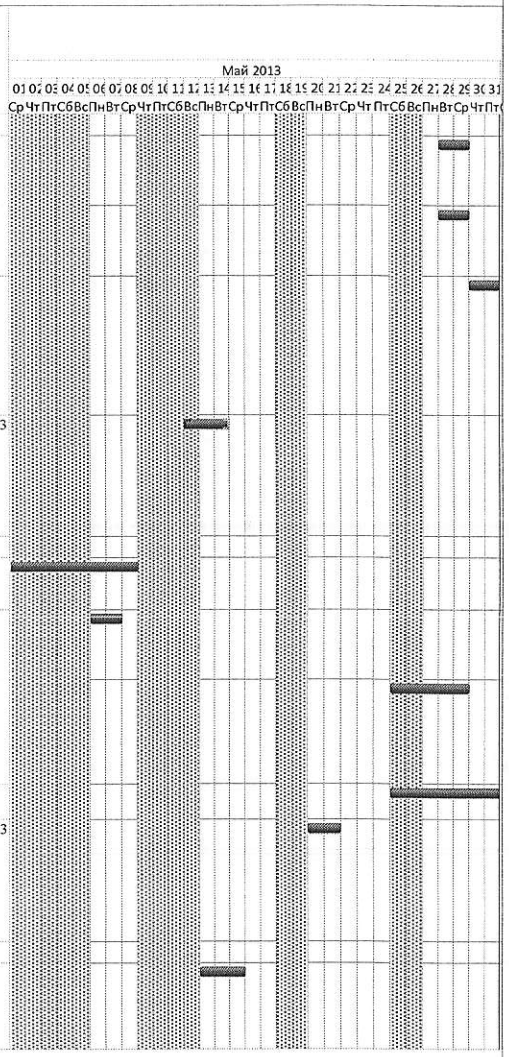

Начальник ОДС _____ **Д.В. Гаврилин**

Начальник СЭР _____ **А.В. Сидоров**

Сводный месячный график ремонта оборудования и ВЛ, находящихся в диспетчерском управлении и ведении Филиала ОАО «СО ЕЭС» Ульяновское РДУ на май 2013 года.

УТВЕРЖДАЮ
Первый заместитель директора - главный диспетчер
Филиала ОАО «СО ЕЭС» Ульяновское РДУ
_____В.А. Бусс
"29" 04 2013г.

Ид.	Название задачи	Состояние заявки	Месячный. Время ремонта. Длитель	Месячный. Время ремонта. Начало	Месячный. Время ремонта. Конец	Месячный. Заявленн время. Длительн	Месячный. Заявленное время. Начало	Месячный. Заявленное время. Конец	Вид ремо	Аварий готов	Содержание работ	Причина отказа	Прочие примечания	Состояние оборудовани по заявке	Условия производст работ	Годовой Время ремонта Количес дней	Годовой. Время ремонта. Начало	Годовой. Время ремонта. Конец
14	ВЛ 110 кВ Ульяновская ТЭЦ-2 – 1М с отпайками II цепь (ВЛ 110 кВ Димитровградская – 2) (Ульяновский ЦУС)	Исходная	2 дней	Пн 06.05.13	Вт 07.05.13	2 дней	Пн 06.05.13	Вт 07.05.13	ТР	01:00	ТО (верховой осмотр линий) (участок Ульяновская ТЭЦ-2-Озерки)			с отключением		0 дней	НД	НД
15	ВЛ 110 кВ Мелекесс – Городская – 1М с отпайками I цепь (ВЛ 110 кВ Мелекесс – Городская – 1) (Ульяновский ЦУС)	Исходная	1 день	Ср 29.05.13	Ср 29.05.13	1 день	Ср 29.05.13	Ср 29.05.13	ТР	01:00	ТО ЛР-110 МГ-1 на ПС-110 кВ Мелекесс-Городская			с отключением		1 день	Ср 29.05.13	Ср 29.05.13
16	ВЛ 110 кВ Мелекесс – Городская – 1М с отпайками II цепь (ВЛ 110 кВ Мелекесс – Городская - 2) (Ульяновский ЦУС)	Исходная	1 день	Пн 20.05.13	Пн 20.05.13	1 день	Пн 20.05.13	Пн 20.05.13	ТР	01:00	ТО ЛР-110 МГ-2 на ПС-110 кВ Мелекесс-Городская			с отключением		1 день	Пн 20.05.13	Пн 20.05.13
17	ВЛ 110 кВ Мелекесс – Городская – 1М с отпайками II цепь (ВЛ 110 кВ Мелекесс – Городская - 2) (Ульяновский ЦУС)	Исходная	5 дней	Пн 20.05.13	Пт 24.05.13	5 дней	Пн 20.05.13	Пт 24.05.13	ТР	01:00	ТО			с отключением		5 дней	Пн 20.05.13	Пт 24.05.13
18	ВЛ 110 кВ Мелекесс – Городская – 1М с отпайками I цепь (ВЛ 110 кВ Мелекесс – Городская – 1) (НИИАР)	Исходная	1 день	Ср 29.05.13	Ср 29.05.13	3 дней	Ср 15.05.13	Пт 17.05.13	ТР	02:00	ТР ЛР-МГ-1 на ПС 220 кВ 1М			с отключением		3 дней	Ср 29.05.13	Пт 31.05.13
19	ВЛ 110 кВ Мелекесс – Городская – 1М с отпайками II цепь (ВЛ 110 кВ Мелекесс – Городская - 2) (НИИАР)	Исходная	3 дней	Пн 20.05.13	Ср 22.05.13	3 дней	Пн 20.05.13	Ср 22.05.13	ТР	ВЗ	ТР ЛР-МГ-2 на ПС 220 кВ 1М			с отключением		3 дней	Пн 20.05.13	Ср 22.05.13
20	ВЛ 110 кВ Ульяновская ТЭЦ-2 – 1М с отпайками I цепь (ВЛ 110 кВ Димитровградская – 1) (НИИАР)	Исходная	3 дней	Пн 13.05.13	Ср 15.05.13	2 дней	Чт 23.05.13	Пт 24.05.13	ТР	02:00	ТР ЛР-Д-1 на ПС 220 кВ 1М			с отключением		3 дней	Вт 07.05.13	Ср 08.05.13
21	ВЛ 110 кВ Барыш - Патрикеево (МЭС Волги)	Исходная	3 дней	Ср 29.05.13	Пт 31.05.13	3 дней	Ср 29.05.13	Пт 31.05.13	ТР	04:00	ТР на ПС 220 кВ Барыш: ВЧЗ-110 и КС-110. ТО: ЛР-110. Профиспытания.			с отключением		3 дней	Ср 29.05.13	Пт 31.05.13
22	ВЛ 110 кВ Ульяновская ТЭЦ-1 - Центральная с отпайкой на АЗЧ I цепь (ВЛ 110 кВ Центральная-3) (Ульяновский ЦУС)	Исходная	15 дней	Пт 17.05.13	Пт 31.05.13	15 дней	Пт 17.05.13	Пн 01.07.13	ЗРР	ВЗ	Реконструкция присоединения, в работе через ОВ			без отключения		0 дней	НД	НД
23	ВЛ 110 кВ Ульяновская ТЭЦ-1 - Центральная с отпайкой на АЗЧ I цепь (ВЛ 110 кВ Центральная-3) (Ульяновский ЦУС)	Исходная	5 дней	Пн 13.05.13	Пт 17.05.13	5 дней	Пн 13.05.13	Пт 17.05.13	ТР	01:00	ТО ЛР-110 Ц-3 на ПС-110 кВ АЗЧ			с отключением		5 дней	Пн 13.05.13	Пт 17.05.13
24	ВЛ 110 кВ Ульяновская ТЭЦ-1 - Центральная с отпайкой на АЗЧ II цепь (ВЛ 110 кВ Центральная-4) (Ульяновский ЦУС)	Исходная	5 дней	Пн 20.05.13	Пт 24.05.13	5 дней	Пн 20.05.13	Пт 24.05.13	ТР	01:00	ТО			с отключением		5 дней	Пн 20.05.13	Пт 24.05.13

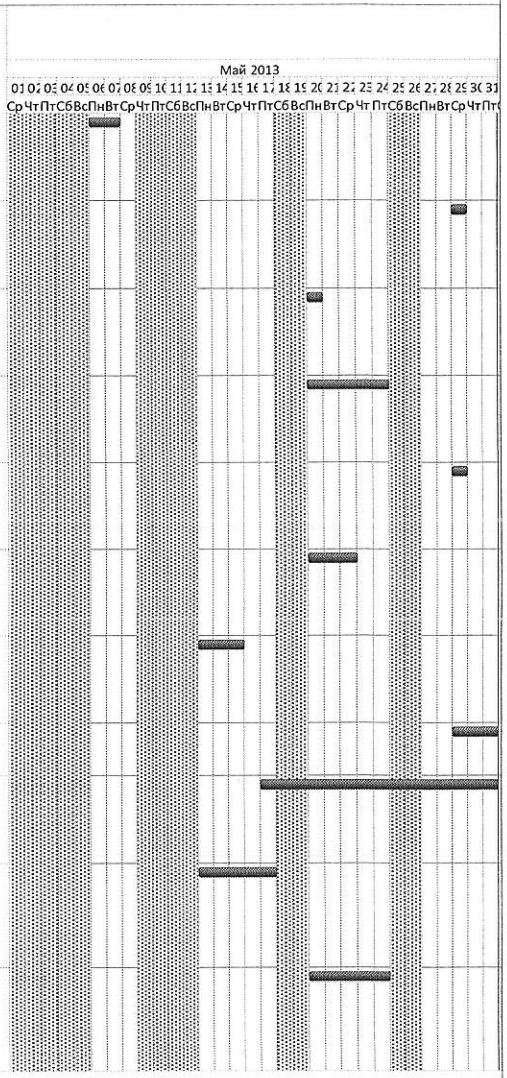

Начальник ОДС_____Д.В. Гаврилин

Начальник СЭР_____А.В. Сидоров

Сводный месячный график ремонта оборудования и ВЛ, находящихся в диспетчерском управлении и ведении Филиала ОАО «СО ЕЭС» Ульяновское РДУ на май 2013 года.

УТВЕРЖДАЮ
Первый заместитель директора - главный диспетчер
Филиала ОАО «СО ЕЭС» Ульяновское РДУ
В.А. Бусс
"29" 04 2013г.

Ид.	Название задачи	Состояние заявки	Месячный. Время ремонта. Длитель	Месячный. Время ремонта. Начало	Месячный. Время ремонта. Конец	Месячный. Заявленное время. Длительн	Месячный. Заявленное время. Начало	Месячный. Заявленное время. Конец	Вид рем	Аварий готов	Содержание работ	Причина отказа	Прочие примечания	Состояние оборудования по заявке	Условия производст работ	Годовой Время ремонта Количес дней	Годовой. Время ремонта. Начало	Годовой. Время ремонта. Конец
25	ВЛ 110 кВ Майна – Языково с отпайкой на ПС Чуфарово (ВЛ 110 кВ Майна – Языково) (Ульяновский ЦУС)	Исходная	1 день	Ср 08.05.13	Ср 08.05.13	1 день	Ср 08.05.13	Ср 08.05.13	ТР	01:00	ТО ЛР-110-М-Я-Ч на ПС-110 кВ Чуфарово			с отключением		2 дней	Пт 03.05.13	Вс 05.05.13
26	ВЛ 110 кВ Ульяновская – Языково с отпайками (ВЛ 110 кВ Ульяновская – Языково) (Ульяновский ЦУС)	Исходная	1 день	Пн 06.05.13	Пн 06.05.13	1 день	Пн 06.05.13	Пн 06.05.13	ТР	01:00	ТО ЛР-110 Т-1, ШР-I-110, ЛР-110 У, СР-I-110 на ПС-110 кВ Тепличная.(участок Ульяновская-Тепличная)			с отключением		1 день	Пн 06.05.13	Пн 06.05.13
27	ВЛ 110 кВ Ульяновская – Языково с отпайками (ВЛ 110 кВ Ульяновская – Языково) (Ульяновский ЦУС)	Исходная	2 дней	Пн 06.05.13	Вт 07.05.13	2 дней	Пн 06.05.13	Вт 07.05.13	ТР	01:00	ТО. (участок Ульяновская-Тепличная)			с отключением		2 дней	Пн 06.05.13	Вт 07.05.13
28	ВЛ 110 кВ Ульяновская – Языково с отпайками (ВЛ 110 кВ Ульяновская – Языково) (Ульяновский ЦУС)	Исходная	1 день	Пт 24.05.13	Пт 24.05.13	1 день	Пт 24.05.13	Пт 24.05.13	ТР	01:00	ТО СР-2-110, ЛР-110 Языково на ПС-110 кВ Тагай. (участок Уржумская-Языково)			с отключением		1 день	Пт 24.05.13	Пт 24.05.13
29	ВЛ 110 кВ Ульяновская – Языково с отпайками (ВЛ 110 кВ Ульяновская – Языково) (Ульяновский ЦУС)	Исходная	4 дней	Пн 13.05.13	Чт 16.05.13	4 дней	Пн 13.05.13	Чт 16.05.13	ТР	01:00	КР ЛР-110 Ульяновск на ПС-110 кВ Уржумская .(участок Уржумская-Тепличная)			с отключением		4 дней	Пн 13.05.13	Чт 16.05.13
30	ВЛ 110 кВ Ульяновская – Языково с отпайками (ВЛ 110 кВ Ульяновская – Языково) (Ульяновский ЦУС)	Исходная	1 день	Пт 17.05.13	Пт 17.05.13	1 день	Пт 17.05.13	Пт 17.05.13	ТР	01:00	ТО. ЛР-110 Т-2, ШР-II-110, ЛР-110 Я, СР-II-110 на ПС-110 кВ Тепличная. (участок Уржумская -Тепличная)			с отключением		1 день	Пт 17.05.13	Пт 17.05.13
31	ВЛ 110 кВ Ульяновская – Языково с отпайками (ВЛ 110 кВ Ульяновская – Языково) (Ульяновский ЦУС)	Исходная	1 день	Вт 14.05.13	Вт 14.05.13	1 день	Вт 14.05.13	Вт 14.05.13	ТР	01:00	ТО ЛР-110 Ул.-Яз. на ПС-110 кВ Отрада.(участок Тепличная-Уржумская)			с отключением		1 день	Вт 14.05.13	Вт 14.05.13
32	ВЛ 110 кВ Ульяновская – Языково с отпайками (ВЛ 110 кВ Ульяновская – Языково) (Ульяновский ЦУС)	Исходная	4 дней	Пн 20.05.13	Чт 23.05.13	4 дней	Пн 20.05.13	Чт 23.05.13	ТР	01:00	ТО (участок Уржумская -Тагай); КР ЛР-110 Языково на ПС-110 кВ Уржумская.(участок Уржумская -Тагай)			с отключением		4 дней	Пн 20.05.13	Чт 23.05.13

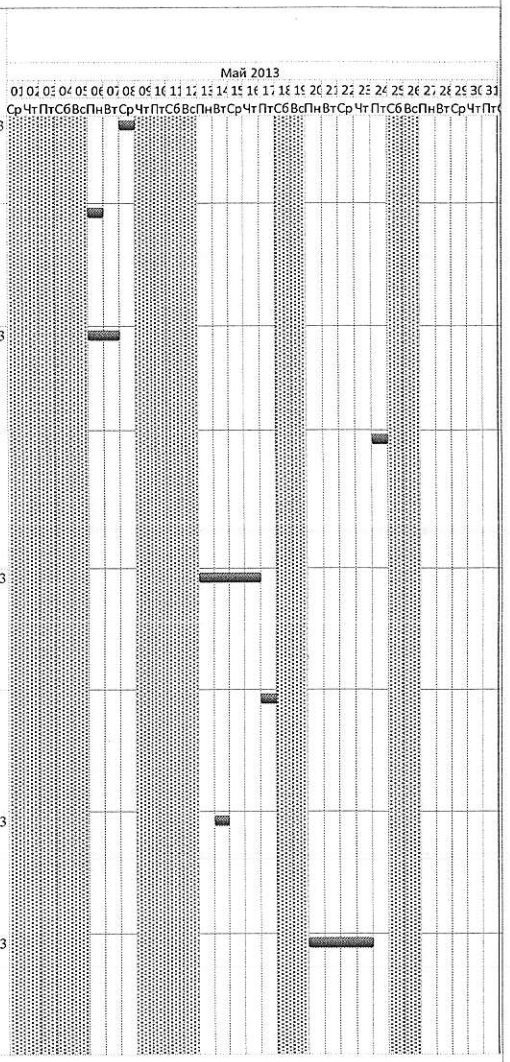

Начальник ОДС Д.В. Гаврилин

Начальник СЭР А.В. Сидоров

Сводный месячный график ремонта оборудования и ВЛ, находящихся в диспетчерском управлении и ведении Филиала ОАО «СО ЕЭС» Ульяновское РДУ на май 2013 года.

УТВЕРЖДАЮ
Первый заместитель директора - главный диспетчер
Филиала ОАО «СО ЕЭС» Ульяновское РДУ
В.А. Бусс
"29" 04 2013г.

Ид.	Название задачи	Состояние заявки	Месячный. Время ремонта. Длитель	Месячный. Время ремонта. Начало	Месячный. Время ремонта. Конец	Месячный. Заявленное время. Длительн	Месячный. Заявленное время. Начало	Месячный. Заявленное время. Конец	Вид ремо	Аварий готовн	Содержание работ	Причина отказа	Прочие примечания	Состояние оборудования по заявке	Условия производст работ	Годовой Время ремонта Количес дней	Годовой. Время ремонта. Начало	Годовой. Время ремонта. Конец
33	ВЛ 110 кВ Ульяновская – Языково с отпайками (ВЛ 110 кВ Ульяновская – Языково) (Ульяновский ЦУС)	Исходная	1 день	Пт 24.05.13	Пт 24.05.13	1 день	Пт 24.05.13	Пт 24.05.13	ТР	01:00	ТО ЛР-110 Ульяновск на ПС-110 кВ Языково.(участок Тагай-Языково)			с отключением		1 день	Пт 24.05.13	Сб 25.05.13
34	ВЛ 110 кВ Ульяновская – Языково с отпайками (ВЛ 110 кВ Ульяновская – Языково) (Ульяновский ЦУС)	Исходная	5 дней	Пн 20.05.13	Пт 24.05.13	5 дней	Пн 20.05.13	Пт 24.05.13	ТР	01:00	ТО. (участок Тагай-Языково)			с отключением		5 дней	Пн 20.05.13	Пт 24.05.13
35	ВЛ 110 кВ Сызрань-Новообразцовая (Ульяновский ЦУС)	Исходная	1 день	Пт 24.05.13	Пт 24.05.13	1 день	Пт 24.05.13	Пт 24.05.13	ТР	01:00	ТО			с отключением		1 день	Пт 24.05.13	Пт 24.05.13
36	ВЛ 110 кВ Новообразцовая - Клин с отпайками (ВЛ 110 кВ Клин – Новообразцовая) (Ульяновский ЦУС)	Исходная	4 дней	Пн 20.05.13	Чт 23.05.13	4 дней	Пн 20.05.13	Чт 23.05.13	КР	01:00	КР			с отключением		4 дней	Пн 20.05.13	Чт 23.05.13
37	ВЛ 110 кВ Ключики - Клин с отпайками 1 цепь (ВЛ 110 кВ Ключики - Клин – 1) (Ульяновский ЦУС)	Исходная	2 дней	Вт 28.05.13	Ср 29.05.13	2 дней	Вт 28.05.13	Ср 29.05.13	КР	06:00	КР (ВЛ 110 кВ Канадей- Клин и ВЛ 110 кВ Ключики- Канадей)		Одновременно отключение обеих цепей захода на ПС-110 кВ Канадей для замены опоры. Потребители переводятся на внешние источники питания.	с отключением		0 дней	НД	НД
38	ВЛ 110 кВ Сызрань-Коптевка с отпайками (Ульяновский ЦУС)	Исходная	4 дней	Пн 13.05.13	Чт 16.05.13	4 дней	Пн 13.05.13	Чт 16.05.13	КР	01:00	КР			с отключением		4 дней	Пн 13.05.13	Чт 16.05.13
39	**ПС 500 кВ Вешкайма**																	
40	1 СШ-500	Исходная	1 день	Пт 03.05.13	Пт 03.05.13	1 день	Пт 03.05.13	Пт 03.05.13		01:00	Для вывода в ремонт 1 СШ-500 кВ Северная секция			с отключением		0 дней	НД	НД
41	В-1 ВЛ 500 кВ Вешкайма-Осиновка (Ульяновское РДУ)	Исходная	6 дней	Пт 03.05.13	Ср 08.05.13	6 дней	Пт 03.05.13	Ср 08.05.13	ТР	04:00	ТО:В-1, ТТ-1, ШР-1			с отключением		6 дней	Пт 03.05.13	Ср 08.05.13
42	В-1 ВЛ 500 кВ Жигулевская ГЭС-Вешкайма Северная (Ульяновское РДУ)	Исходная	6 дней	Пт 03.05.13	Ср 08.05.13	6 дней	Пт 03.05.13	Ср 08.05.13	ТР	04:00	ТО: В-1, ТТ-1, ШР-1			с отключением		6 дней	Пт 03.05.13	Ср 08.05.13
43	Северная сек. 1 СШ-500 (Ульяновское РДУ)	Исходная	6 дней	Пт 03.05.13	Ср 08.05.13	6 дней	Пт 03.05.13	Ср 08.05.13	ТР	04:00	ШО-1, В-1, ТТ-1 ВЛ-500 кВ ЖГЭС Вешкайма Северная, Вешкайма Осиновка, ШР Р-1-500 кВ, РТН, ТН 1 СШ Северной Секции. Замена пулевых изоляторов на подвесной изоляции			с отключением		6 дней	Пт 03.05.13	Ср 08.05.13
44	ВЭ Р-1-500 (Ульяновское РДУ)	Исходная	6 дней	Пт 03.05.13	Ср 08.05.13	6 дней	Пт 03.05.13	Ср 08.05.13	ТР	04:00	ТО: ВЭ, ТТ, ШР Р-1-500			с отключением		6 дней	Пт 03.05.13	Ср 08.05.13

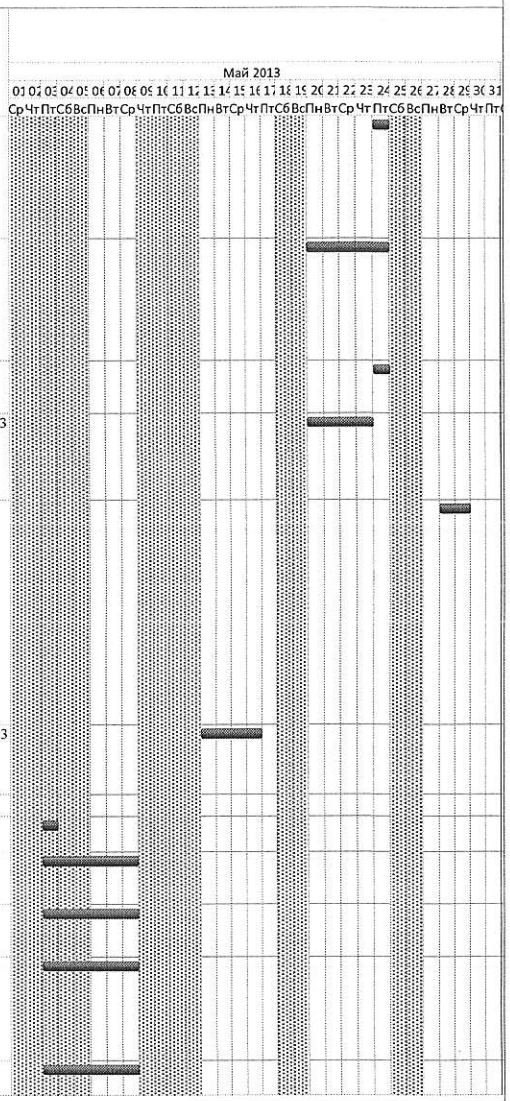

Начальник ОДС _____ **Д.В. Гаврилин**

Начальник СЭР _____ **А.В. Сидоров**

Сводный месячный график ремонта оборудования и ВЛ, находящихся в диспетчерском управлении и ведении Филиала ОАО «СО ЕЭС» Ульяновское РДУ на май 2013 года.

УТВЕРЖДАЮ
Первый заместитель директора - главный диспетчер
Филиала ОАО «СО ЕЭС» Ульяновское РДУ
В.А. Бусс
"29" 04 2013г.

Ид.	Название задачи	Состояние заявки	Месячный Время ремонта Длитель	Месячный. Время ремонта. Начало	Месячный. Время ремонта. Конец	Месячный Заявленн время. Длительн	Месячный. Заявленное время. Начало	Месячный. Заявленное время. Конец	Вид рем	Аварий готовн	Содержание работ	Причина отказа	Прочие примечания	Состояние оборудовани по заявке	Условия производст работ	Годовой Время ремонта Количес дней	Годовой. Время ремонта. Начало	Годовой. Время ремонта. Конец
45	Р-1-500 (Ульяновское РДУ)	Исходная	6 дней	Пт 03.05.13	Ср 08.05.13	6 дней	Пт 03.05.13	Ср 08.05.13	ТР	04:00	ТО: ВЭ, ТТ, ШР Р-1-500.			с отключением		6 дней	Пт 03.05.13	Ср 08.05.13
46	ВЭ Р-1-500 (Ульяновское РДУ)	Исходная	6 дней	Пт 03.05.13	Ср 08.05.13	6 дней	Пт 03.05.13	Ср 08.05.13	ТР	06:00	ТР Р-1-500 кВ. ТО ОПН-500. Профиспытания, отбор проб масла			с отключением		6 дней	Пт 03.05.13	Ср 08.05.13
47	Р-1-500 (Ульяновское РДУ)	Исходная	6 дней	Пт 03.05.13	Ср 08.05.13	6 дней	Пт 03.05.13	Ср 08.05.13	ТР	06:00	ТР Р-1-500 кВ. ТО ОПН-500, Профиспытания, отбор проб масла			с отключением		6 дней	Пт 03.05.13	Ср 08.05.13
48	1 СШ-500	Исходная	1 день	Ср 08.05.13	Ср 08.05.13	1 день	Ср 08.05.13	Ср 08.05.13		01:00	Для ввода в работу 1 СШ-500 кВ Северная секция					0 дней	НД	НД
49	В-1 ВЛ-500 Вешкайма-Ключики (Ульяновское РДУ)	Исходная	2 дней	Чт 30.05.13	Пт 31.05.13	2 дней	Чт 30.05.13	Пт 31.05.13	ТР	04:00	ТО: ЛР-1, ЛР-2		Вместе с ВЛ 500 кВ Вешкайма - Ключики.	с отключением	на отключение линии	2 дней	Чт 30.05.13	Пт 31.05.13
50	В-2 ВЛ-500 Вешкайма-Ключики (Ульяновское РДУ)	Исходная	2 дней	Чт 30.05.13	Пт 31.05.13	2 дней	Чт 30.05.13	Пт 31.05.13	ТР	04:00	ТО: ЛР-1, ЛР-2		Вместе с ВЛ 500 кВ Вешкайма - Ключики	с отключением	на отключение линии	2 дней	Чт 30.05.13	Пт 31.05.13
51	В-1 ВЛ 500 кВ Вешкайма-Арзамасская (Ульяновское РДУ)	Отказанна	3 дней	Вс 12.05.13	Вт 14.05.13	3 дней	Вс 12.05.13	Вт 14.05.13	ТР	04:00	ТО: ЛР-1, ЛР-2	Дано в апреле		с отключением	на отключение линии	3 дней	Вс 12.05.13	Вт 14.05.13
52	В-2 ВЛ 500 кВ Вешкайма-Арзамасская (Ульяновское РДУ)	Отказанна	3 дней	Вс 12.05.13	Вт 14.05.13	4 дней	Вс 12.05.13	Ср 15.05.13	ТР	06:00	ТО: ЛР-1, ЛР-2	Дано в апреле		с отключением	на отключение линии	3 дней	Вс 12.05.13	Вт 14.05.13
53	**ПС 500 кВ Ключики**																	
54	ВЭ-220 АТ-2 (Ульяновское РДУ)	Исходная	1 день	Ср 08.05.13	Ср 08.05.13	1 день	Ср 08.05.13	Ср 08.05.13	ТР	02:00	ШР-220 2СШ АТ-2			с отключением		0 дней	НД	НД
55	ШСВ-220 кВ (Ульяновское РДУ)	Исходная	11 дней	Сб 27.04.13	Вт 07.05.13	11 дней	Сб 27.04.13	Вт 07.05.13	ТР	02:00	ТО: ШР-220 2СШ ШСВ			с отключением		11 дней	Сб 27.04.13	Вт 07.05.13
56	2 СШ 220 кВ (Ульяновское РДУ)	Исходная	12 дней	Сб 27.04.13	Ср 08.05.13	12 дней	Сб 27.04.13	Ср 08.05.13	ТР	04:00	ШР-220 2СШ АТ-4; АТ-2, Ключики-Ульяновская; Ключики-Барыш АТ-1; ШСВ-220; Пенза-Ключики-1; Пенза-Ключики-2; АТ-3, ТН-220 №2, ТН-4-220; профиспытания ОПН-220 ТН-2-220, ТН-4-220			с отключением		11 дней	Сб 27.04.13	Вт 07.05.13
57	ВЭ-500 I СШ ВЛ 500 Вешкайма-Ключики (Ульяновское РДУ)	Исходная	2 дней	Чт 30.05.13	Пт 31.05.13	2 дней	Чт 30.05.13	Пт 31.05.13	ИСП	02:00	ЛР-500 1СШ Вешкайма-Ключики. Профиспытания ВЭ, ТТ-500		Вместе с ВЛ 500 кВ Вешкайма - Ключики.	с отключением		2 дней	Чт 30.05.13	Пт 31.05.13
58	ВЭ-500 II СШ 500 Вешкайма-Ключики (Ульяновское РДУ)	Исходная	2 дней	Чт 30.05.13	Пт 31.05.13	2 дней	Чт 30.05.13	Пт 31.05.13	ИСП	02:00	ЛР-500 2СШ Вешкайма-Ключики. Профиспытания ТТ-500		Вместе с ВЛ 500 кВ Вешкайма - Ключики.	с отключением		2 дней	Чт 30.05.13	Пт 31.05.13
59	ВЭ-220 Ключики-Ульяновская (МЭС Волги)	Исходная	5 дней	Сб 25.05.13	Ср 29.05.13	5 дней	Сб 25.05.13	Ср 29.05.13	ТР	01:00	ТО: ЛР - 220			с отключением		5 дней	Сб 25.05.13	Чт 30.05.13
60	ВЭ-220 Ключики-Барыш (МЭС Волги)	Изменени	2 дней	Пн 06.05.13	Вт 07.05.13	2 дней	Чт 16.05.13	Пт 17.05.13	ТР	01:00	ТО: ЛР - 220;			с отключением		0 дней	НД	НД
61	ТН-220 №2 2 СШ (МЭС Волги)	Исходная	11 дней	Сб 27.04.13	Вт 07.05.13	11 дней	Сб 27.04.13	Вт 07.05.13	ТР	02:00	ТО: ШР-220 2СШ ТН-2-220, профиспытания ОПН-220 ТН-2-220			с отключением		11 дней	Сб 27.04.13	Вт 07.05.13
62	ВЭ-220 АТ-3 (МЭС Волги)	Исходная	1 день	Пн 06.05.13	Пн 06.05.13	1 день	Пн 06.05.13	Пн 06.05.13	ТР	02:00	ТО: ШР-220 2СШ АТ-3			с отключением		1 день	Вт 07.05.13	Ср 08.05.13
63	ВЭ-220 АТ-4 (МЭС Волги)	Исходная	1 день	Вт 07.05.13	Вт 07.05.13	1 день	Вт 07.05.13	Вт 07.05.13	ТР	02:00	ТО: ШР-220 2СШ АТ-4			с отключением		1 день	Пн 06.05.13	Пн 06.05.13
64	ТН-220 №4 2 СШ (МЭС Волги)	Исходная	11 дней	Сб 27.04.13	Вт 07.05.13	11 дней	Сб 27.04.13	Вт 07.05.13	ТР	04:00	профиспытания ОПН-220 ТН-4-220			с отключением		11 дней	Сб 27.04.13	Вт 07.05.13

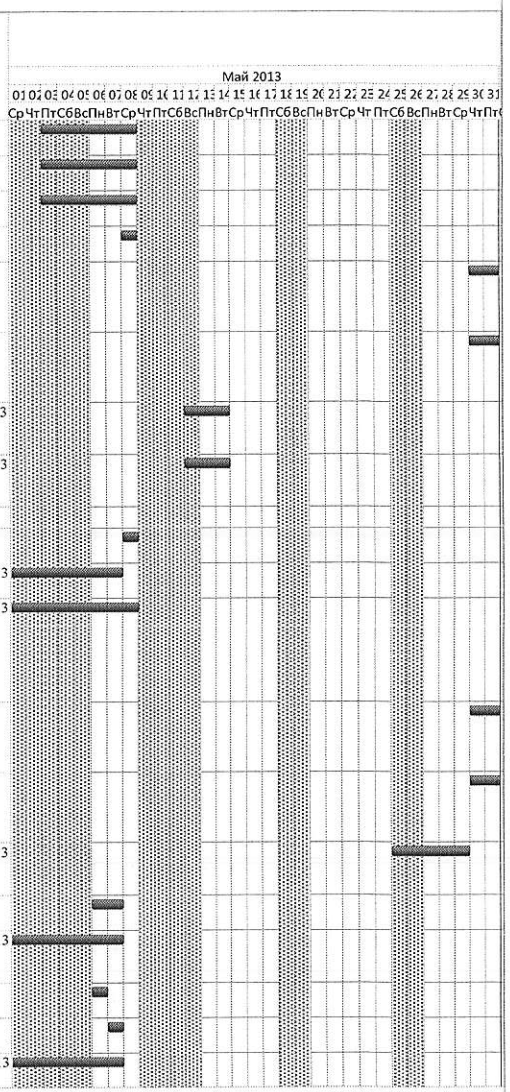

Начальник ОДС Д.В. Гаврилин

Начальник СЭР А.В. Сидоров

Сводный месячный график ремонта оборудования и ВЛ, находящихся в диспетчерском управлении и ведении Филиала ОАО «СО ЕЭС» Ульяновское РДУ на май 2013 года.

УТВЕРЖДАЮ
Первый заместитель директора - главный диспетчер
Филиала ОАО «СО ЕЭС» Ульяновское РДУ
В.А. Бусс
"29" 04 2013г.

Ид.	Название задачи	Состояние заявки	Месячный. Время ремонта. Длитель	Месячный. Время ремонта. Начало	Месячный. Время ремонта. Конец	Месячный. Заявленн время. Длительн	Месячный. Заявленное время. Начало	Месячный. Заявленное время. Конец	Вид рем	готов	Авари	Содержание работ	Причина отказа	Прочие примечания	Состояние оборудовани по заявке	Условия производст работ	Годовой Время ремонта Количес дней	Годовой. Время ремонта. Начало	Годовой. Время ремонта. Конец
65	ВЭ-220 ВЛ-220 Пенза – Ключики-1 (МЭС Волги)	Исходная	2 дней	Чт 30.05.13	Пт 31.05.13	2 дней	Чт 30.05.13	Пт 31.05.13	ТР		ВЗ	ЛР-220			с отключением		0 дней	НД	НД
66	**ПС 220 кВ Барыш**																		
67	АТ-1 (МЭС Волги)	Исходная	8 дней	Ср 01.05.13	Ср 08.05.13	8 дней	Ср 01.05.13	Ср 08.05.13	КР		3	КР: АТ. ТО: УРЗиА.			с отключением		0 дней	НД	НД
68	В 110 Б-К (МЭС Волги)	Исходная	12 дней	Пн 13.05.13	Пт 24.05.13	12 дней	Пн 13.05.13	Пт 24.05.13	ЗРР	08:00		ЗРР: в связи с выводом 2 СШ 110 кВ. В-110 Профиспытания, ТТ Профиспытания			с отключением		12 дней	Пн 13.05.13	Пт 24.05.13
69	В 110 Б-Р (МЭС Волги)	Исходная	12 дней	Пн 13.05.13	Пт 24.05.13	12 дней	Пн 13.05.13	Пт 24.05.13	ЗРР	08:00		ЗРР: в связи с выводом 2 СШ 110 кВ. ТТ Профиспытания			с отключением		12 дней	Пн 13.05.13	Пт 24.05.13
70	В 110 Б-Р (МЭС Волги)	Исходная	1 день	Чт 16.05.13	Чт 16.05.13	1 день	Чт 16.05.13	Чт 16.05.13	ТР	08:00		ТР: ШР-110 Барыш-Редуктор. ТО: В-110,ТТ-110, УРЗиА. Профиспытания ТТ-110			с отключением		1 день	Чт 16.05.13	Чт 16.05.13
71	В 110 Б-П (МЭС Волги)	Исходная	3 дней	Ср 29.05.13	Пт 31.05.13	3 дней	Пн 20.05.13	Ср 22.05.13	ТР	12:00		ТР: В-110, ЛР-110. ТО: УРЗиА. Профиспытания.			с отключением		3 дней	Ср 29.05.13	Пт 31.05.13
72	В 110 Б-В (МЭС Волги)	Исходная	12 дней	Пн 13.05.13	Пт 24.05.13	12 дней	Пн 13.05.13	Пт 24.05.13	ЗРР	08:00		ЗРР: в связи с выводом 2 СШ 110 кВ. ТТ Профиспытания			с отключением		12 дней	Пн 13.05.13	Пт 24.05.13
73	В 110 Б-В (МЭС Волги)	Исходная	2 дней	Вт 14.05.13	Ср 15.05.13	2 дней	Вт 14.05.13	Ср 15.05.13	КР	08:00		КР: ШР 110 Барыш-Вешкайма. ТО: В-110, ТТ-110, УРЗиА			с отключением		2 дней	Вт 14.05.13	Ср 15.05.13
74	2 СШ 110 кВ (МЭС Волги)	Исходная	12 дней	Пн 13.05.13	Пт 24.05.13	12 дней	Пн 13.05.13	Пт 24.05.13	КР	08:00		КР: ШР-110 Барыш-2, Барыш-Вешкайма, ОВ. ТР: ШР-110 Барыш-Редуктор, ШСВ			с отключением		12 дней	Пн 13.05.13	Пт 24.05.13
75	ОСШ 110 кВ (МЭС Волги)	Исходная	5 дней	Пн 20.05.13	Пт 24.05.13	5 дней	Пн 20.05.13	Пт 24.05.13	КР	08:00		КР: ОР-110 ОВ			с отключением		5 дней	Пн 20.05.13	Пт 24.05.13
76	ОВ-110 (МЭС Волги)	Исходная	5 дней	Пн 20.05.13	Пт 24.05.13	5 дней	Пн 20.05.13	Пт 24.05.13	КР	08:00		КР: ШР-110, ОР-110 ОВ. ТО: ОВ-110, ТТ-110, УРЗиА. Проф.испытания ТТ-110			с отключением		5 дней	Пн 20.05.13	Пт 24.05.13
77	ОВ-110 (МЭС Волги)	Исходная	3 дней	Пн 27.05.13	Ср 29.05.13	3 дней	Пн 27.05.13	Ср 29.05.13	ЗРР	12:00		ЗРР: в связи с ТР: В-110. ТО: УРЗиА. Профиспытания. Перевод на ОВ В-110 Барыш-1.			без отключения		3 дней	Пн 27.05.13	Ср 29.05.13
78	ШСВ-110 (МЭС Волги)	Исходная	12 дней	Пн 13.05.13	Пт 24.05.13	12 дней	Пн 13.05.13	Пт 24.05.13	ТР	08:00		ТР: ШР-2-110 ШСВ. ТО: В-110, ТТ-110, УРЗиА			с отключением		12 дней	Пн 13.05.13	Пт 24.05.13
79	ТН-1 110 (МЭС Волги)	Исходная	5 дней	Пн 27.05.13	Пт 31.05.13	5 дней	Пн 27.05.13	Пт 31.05.13	РЕК	2		Замена ТН. ТО: УРЗиА. Профиспытания ОПН-110			с отключением		5 дней	Пн 27.05.13	Пт 31.05.13
80	ТН-2 110 (МЭС Волги)	Исходная	12 дней	Пн 13.05.13	Пт 24.05.13	12 дней	Пн 13.05.13	Пт 24.05.13	ТР	2		ТР: ШР-110 ТН-2, замена ТН. ТО: УРЗиА. Профиспытания ОПН-110			с отключением		12 дней	Пн 13.05.13	Пт 24.05.13
81	**ПС 220 кВ Кременки**																		
82	В-1-220 Ульяновск (МЭС Волги)	Исходная	2 дней	Пн 20.05.13	Вт 21.05.13	2 дней	Пн 20.05.13	Вт 21.05.13	ТР	02:00		ТО: ЛР-1-220, ЛР-2-220 Ульяновск			с отключением		2 дней	Пн 20.05.13	Вт 21.05.13
83	В-2-220 Ульяновск (МЭС Волги)	Исходная	2 дней	Пн 20.05.13	Вт 21.05.13	2 дней	Пн 20.05.13	Вт 21.05.13	ТР	02:00		ТО: ЛР-1-220, ЛР-2-220 Ульяновск, ТН-2-220 Профиспытания			с отключением		2 дней	Пн 20.05.13	Вт 21.05.13
84	АТ-1 (МЭС Волги)	Исходная	5 дней	Пн 13.05.13	Пт 17.05.13	5 дней	Пн 13.05.13	Пт 17.05.13	ТР	12:00		ЦО: ОР-110. ТР: АТ, РВС-110, В-6 яч.127, РВП-6, Р. ТО: ЛР-110, В-110, УРЗиА. Профиспытания ОПН, РВС			с отключением		5 дней	Пн 13.05.13	Пт 17.05.13
85	АТ-3 (МЭС Волги)	Исходная	14 дней	Ср 22.05.13	Вт 04.06.13	14 дней	Ср 22.05.13	Вт 04.06.13	ТР	12:00		ЦО: ОР-110, ЛР-110. ТР: АТ, РВС-110, РВП-6, Р. ТО: В-6,УРЗиА. Профиспытания ОПН, РВС. Замена оси на ШМ-6кВ			с отключением		14 дней	Ср 22.05.13	Вт 04.06.13
86	ОСШ 110 кВ (МЭС Волги)	Исходная	5 дней	Пн 13.05.13	Пт 17.05.13	5 дней	Пн 13.05.13	Пт 17.05.13	ТР	12:00		ЦО: ОР-110			с отключением		5 дней	Пн 13.05.13	Пт 17.05.13
87	ОСШ 110 кВ (МЭС Волги)	Исходная	14 дней	Ср 22.05.13	Вт 04.06.13	14 дней	Ср 22.05.13	Вт 04.06.13	ТР		ВЗ	ЦО: ОР-110 АТ-3			с отключени		14 дней	Ср 22.05....	Вт 04.06.13

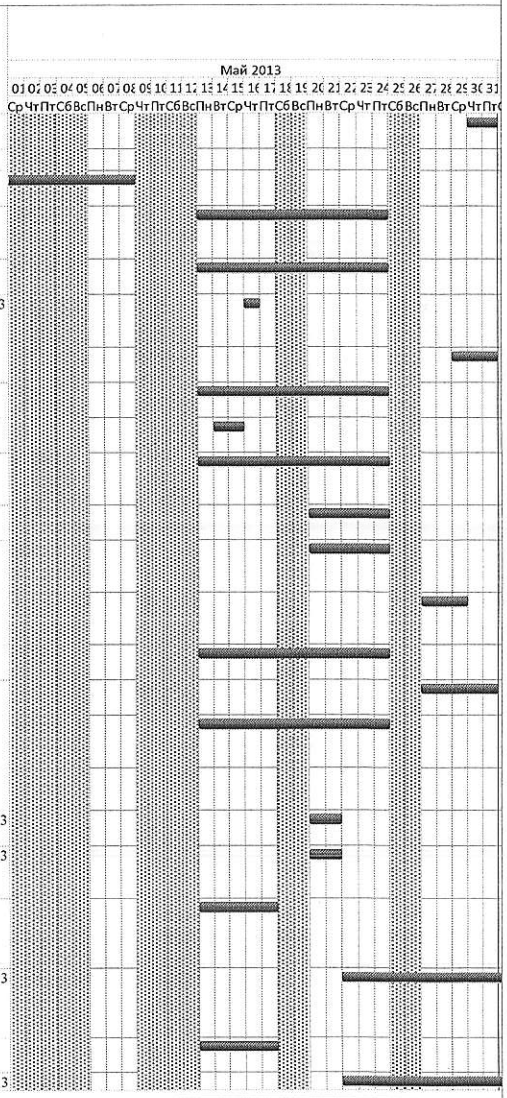

Начальник ОДС Д.В. Гаврилин

Начальник СЭР А.В. Сидоров

Сводный месячный график ремонта оборудования и ВЛ, находящихся в диспетчерском управлении и ведении Филиала ОАО «СО ЕЭС» Ульяновское РДУ на май 2013 года.

УТВЕРЖДАЮ
Первый заместитель директора - главный диспетчер
Филиала ОАО «СО ЕЭС» Ульяновское РДУ
В.А. Бусс
"29" 04 2013г.

Ид.	Название задачи	Состояние заявки	Месячный. Время ремонта. Длитель	Месячный. Время ремонта. Начало	Месячный. Время ремонта. Конец	Месячный. Заявленн время. Длительн	Месячный. Заявленное время. Начало	Месячный. Заявленное время. Конец	Вид ремо	Аварий готов	Содержание работ	Причина отказа	Прочие примечания	Состояние оборудовани по заявке	Условия производст работ	Годовой Время ремонта Количес дней	Годовой. Время ремонта. Начало	Годовой. Время ремонта. Конец
88	В-110 АТ-3 (МЭС Волги)	Исходная	14 дней	Ср 22.05.13	Вт 04.06.13	14 дней	Ср 22.05.13	Вт 04.06.13	КР	3	КР и замена вводов: В-110; ЦО: ЛР-110			с отключением		14 дней	Ср 22.05.13	Вт 04.06.13
89	**ПС 220 кВ Ульяновская**															**0 дней**	НД	НД
90	В-2-220 Ключики (МЭС Волги)	Изменени	5 дней	Сб 25.05.13	Ср 29.05.13	5 дней	Пн 27.05.13	Пт 31.05.13	ТР	02:00	ТО: ТТ-220, ЛР-1-220, ЛР-2-220			с отключением		0 дней	НД	НД
91	В-2-220 Кремёнки (МЭС Волги)	Исходная	2 дней	Пн 20.05.13	Вт 21.05.13	2 дней	Пн 20.05.13	Вт 21.05.13	ТР	02:00	ТО: ТТ-220, ЛР-1-220, ЛР-2-220			с отключением		2 дней	Пн 20.05.13	Вт 21.05.13
92	В-1-220 Кремёнки (МЭС Волги)	Исходная	2 дней	Пн 20.05.13	Вт 21.05.13	2 дней	Пн 20.05.13	Вт 21.05.13	ТР	ВЗ	ТО: ТТ-220, ЛР-1-220, ЛР-2-220			с отключением		2 дней	Пн 20.05.13	Вт 21.05.13
93	**ПС 220 кВ Черемшанская**																	
94	ВВ-220 Ч-М (МЭС Волги)	Исходная	13 дней	Вс 19.05.13	Пт 31.05.13	13 дней	Вс 19.05.13	Пт 31.05.13	ТР	04:00	верховой осмотр портала ВЛ, ТО ВЧЗ.Замена ОСИ на ОР-220 Ч-М, ЛР-220 Ч-М			с отключением		0 дней	НД	НД
95	ОСШ-220кВ (МЭС Волги)	Исходная	13 дней	Вс 19.05.13	Пт 31.05.13	13 дней	Вс 19.05.13	Пт 31.05.13	ТР	04:00	верховой осмотр порталов ОСШ-220, ТО ВЧЗ.Замена ОСИ на ОР-220 Ч-М, ЛР-220 Ч-М			с отключением		0 дней	НД	НД
96	**ПС 220 кВ 1М**																	
97	ОВ (НИИАР)	Исходная	5 дней	Пн 13.05.13	Пт 17.05.13	5 дней	Пн 13.05.13	Пт 17.05.13	ТР	02:00	ТР			с отключением		5 дней	Пн 13.05.13	Пт 17.05.13
98	**ПС 110 кВ Центральная**		**53 дней**	**Пт 10.05.13**	**Пн 01.07.13**	**0 дней**	**НД**	**НД**								**0 дней**	**НД**	**НД**
99	1 СШ-110 (Ульяновский ЦУС)	Исходная	1 день	Чт 16.05.13	Чт 16.05.13	1 день	Чт 16.05.13	Чт 16.05.13	ТР	03:00	Расшиновка ШР-1-110 Ц-3, ШР-2-110 Ц-3 для реконструкции присоединения			с отключением		0 дней	НД	НД
100	2 СШ-110 (Ульяновский ЦУС)	Исходная	1 день	Пт 17.05.13	Пт 17.05.13	1 день	Пт 17.05.13	Пт 17.05.13	ТР	03:00	Расшиновка ШР-1-110 Ц-3, ШР-2-110 Ц-3 для реконструкции присоединения			с отключением		0 дней	НД	НД
101	ОСШ-110 (Ульяновский ЦУС)	Исходная	1 день	Ср 15.05.13	Ср 15.05.13	1 день	Ср 15.05.13	Ср 15.05.13	ТР	03:00	ТО. Расшиновка ЛР-110 Ц-3			с отключением		0 дней	НД	НД
102	В-110 Ц-3 (Ульяновский ЦУС)	Исходная	46 дней	Пт 17.05.13	Пн 01.07.13	46 дней	Пт 17.05.13	Пн 01.07.13	РЕК	ВЗ	Реконструкция присоединения			с отключением		0 дней	НД	НД
103	**ПС 110 кВ Мелекесс-Городская**																	
104	ВЭ-110-МГ-2 (Ульяновский ЦУС)	Исходная	1 день	Пн 20.05.13	Пн 20.05.13	1 день	Пн 20.05.13	Пн 20.05.13	ТР	01:00	ТО			с отключением		0 дней	НД	НД
105	ВЭ-110-МГ-1 (Ульяновский ЦУС)	Исходная	1 день	Ср 29.05.13	Ср 29.05.13	1 день	Ср 29.05.13	Ср 29.05.13	ТР	01:00	ТО			с отключением		0 дней	НД	НД
106	**ПС 110 кВ Языково**																	
107	В-110 Ульяновск (Ульяновский ЦУС)	Исходная	1 день	Пт 24.05.13	Пт 24.05.13	1 день	Пт 24.05.13	Пт 24.05.13	ТР	01:00	ТО			с отключением		1 день	Пт 24.05.13	Пт 24.05.13
108	**ПС 110 кВ Инза**															**0 дней**	**НД**	**НД**
109	1 СШ-110 (Ульяновский ЦУС)	Исходная	1 день	Пн 27.05.13	Пн 27.05.13	1 день	Пн 27.05.13	Пн 27.05.13	ТР	01:00	ТР ШР, ЛР-110кВ, покраска оборудования, проф.опробование диф. защиты проф.. Восстановление защит присоединений			с отключением		1 день	Пн 27.05.13	Пн 27.05.13
110	2 СШ-110 (Ульяновский ЦУС)	Исходная	1 день	Вт 28.05.13	Вт 28.05.13	1 день	Вт 28.05.13	Вт 28.05.13	ТР	01:00	ТР ШР, ЛР-110кВ, покраска оборудования, проф. контроль диф. защиты шин, проф. контроль делительной защиты, проф. восстановление защит присоединений; В-110 Д-И, В-110 П-И .			с отключением		1 день	Вт 28.05.13	Вт 28.05.13
111	ВС-110 (Ульяновский ЦУС)	Исходная	1 день	Вт 28.05.13	Вт 28.05.13	1 день	Вт 28.05.13	Вт 28.05.13	ТР	00:30	ТР, проф контроль делительной защиты			с отключением		0 дней	НД	НД
112	В-110 Д-И (Ульяновский ЦУС)	Исходная	1 день	Вт 28.05.13	Вт 28.05.13	1 день	Вт 28.05.13	Вт 28.05.13	ТР	01:00	ТО			с отключением		0 дней	НД	НД

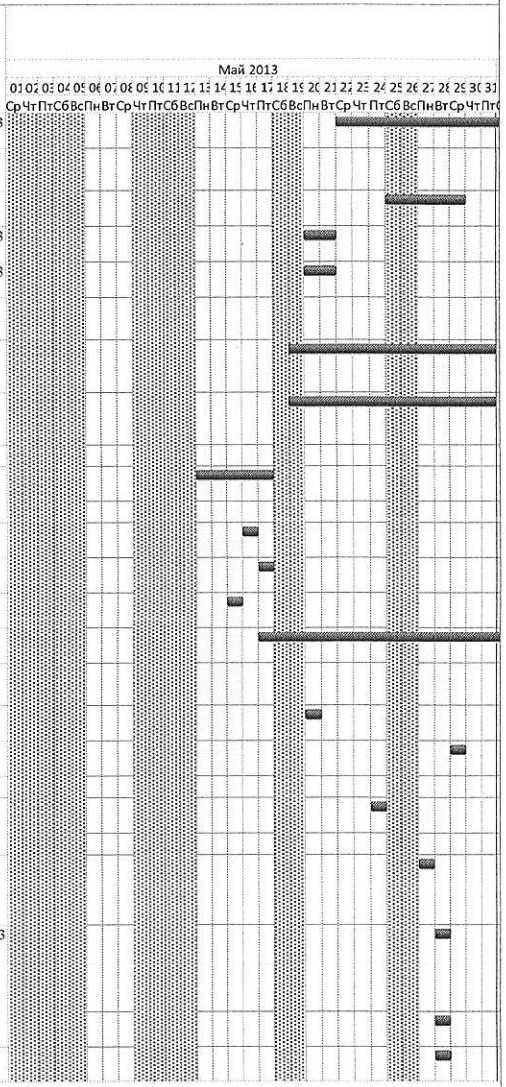

Начальник ОДС Д.В. Гаврилин

Начальник СЭР А.В. Сидоров

Сводный месячный график ремонта оборудования и ВЛ, находящихся в диспетчерском управлении и ведении Филиала ОАО «СО ЕЭС» Ульяновское РДУ на май 2013 года.

УТВЕРЖДАЮ
Первый заместитель директора - главный диспетчер
Филиала ОАО «СО ЕЭС» Ульяновское РДУ
В.А. Бусс
"29" 04 2013г.

Ид.	Название задачи	Состояние заявки	Месячны	Месячный. Время ремонта. Начало	Месячный. Время ремонта. Конец	Месячны Заявленн время. Длительн	Месячный. Заявленное время. Начало	Месячный. Заявленное время. Конец	Вид рем	Аварий готов	Содержание работ	Причина отказа	Прочие примечания	Состояние оборудовани по заявке	Условия производст работ	Годовой Время ремонта Количес дней	Годовой. Время ремонта. Начало	Годовой. Время ремонта. Конец
113	В-110 П-И (Ульяновский ЦУС)	Исходная	1 день	Вт 28.05.13	Вт 28.05.13	1 день	Вт 28.05.13	Вт 28.05.13	ТР	01:00	ТО			с отключением		0 дней	НД	НД
114	В-110 И-С (Ульяновский ЦУС)	Исходная	1 день	Пн 27.05.13	Пн 27.05.13	1 день	Пн 27.05.13	Пн 27.05.13	ТР	01:00	ТР			с отключением		0 дней	НД	НД
115	В-110 И-Н (Ульяновский ЦУС)	Исходная	1 день	Пн 27.05.13	Пн 27.05.13	1 день	Пн 27.05.13	Пн 27.05.13	ТР	01:00	ТР					0 дней	НД	НД
116	**ПС 110 кВ Новообразцовая**																	
117	СВ-110 (КЖД РЖД)	Исходная	5 дней	Пн 13.05.13	Пт 17.05.13	5 дней	Пн 13.05.13	Пт 17.05.13	ТР	ВЗ	Замена вводов выключателя			с отключени		0 дней	НД	НД
118	**ПС 110 кВ Патрикеево**																	
119	ВС-110 (Ульяновский ЦУС)	Исходная	1 день	Вс 12.05.13	Вс 12.05.13	1 день	Вс 12.05.13	Вс 12.05.13	ТР	01:00	Проф.контроль делительной защиты			с отключением		1 день	Вс 12.05.13	Вс 12.05.13
120	**Ульяновская ТЭЦ-1**																	
121	ВВ С-3 (Ульяновская ТЭЦ1) (с переводом на ОВ)	Исходная	6 дней	Пн 20.05.13	Сб 25.05.13	6 дней	Пн 20.05.13	Сб 25.05.13	ТР	08:00	Текущий ремонт выключателя			с отключением		6 дней	Пн 20.05.13	Сб 25.05.13
122	ВВ ОВ (Ульяновская ТЭЦ1)	Исходная	6 дней	Пт 10.05.13	Ср 15.05.13	6 дней	Пт 10.05.13	Ср 15.05.13	ТР	08:00	Текущий ремонт выключателя			с отключением		6 дней	Пт 10.05.13	Ср 15.05.13
123	**Ульяновская ТЭЦ-2**																	
124	ГТ-2 - Т-110 кВ (Ульяновская ТЭЦ2)	Исходная	12 дней	Пн 20.05.13	Пт 31.05.13	12 дней	Пн 20.05.13	Чт 25.07.13	ТР	ВЗ	Текущий ремонт			с отключением		12 дней	Пн 20.05.13	Чт 25.07.13
125	ТН-1-110 (Ульяновская ТЭЦ2)	Исходная	3 дней	Пн 13.05.13	Ср 15.05.13	3 дней	Пн 13.05.13	Ср 15.05.13	ТР	08:00	Текущий ремонт ТН			с отключением		3 дней	Пн 13.05.13	Чт 16.05.13
126	ТН-3-110 (Ульяновская ТЭЦ2)	Исходная	4 дней	Вт 21.05.13	Пт 24.05.13	4 дней	Вт 21.05.13	Пт 24.05.13	ТР	08:00	Текущий ремонт ТН			с отключением		4 дней	Вт 21.05.13	Пт 24.05.13
127	ТН-2-110 (Ульяновская ТЭЦ2)	Исходная	5 дней	Чт 16.05.13	Пн 20.05.13	5 дней	Чт 16.05.13	Пн 20.05.13	ТР	08:00	Текущий ремонт ТН			с отключением		5 дней	Чт 16.05.13	Пн 20.05.13
128	ТН-4-110 (Ульяновская ТЭЦ2)	Исходная	4 дней	Пн 27.05.13	Чт 30.05.13	4 дней	Пн 27.05.13	Чт 30.05.13	ТР	08:00	Текущий ремонт ТН			с отключением		4 дней	Пн 27.05.13	Чт 30.05.13
129	В-110 ГТ-2 (Ульяновская ТЭЦ2)	Исходная	12 дней	Пн 20.05.13	Пт 31.05.13	12 дней	Пн 20.05.13	Чт 25.07.13	ТР	ВЗ	Средний ремонт			с отключением		12 дней	Пн 20.05.13	Чт 25.07.13

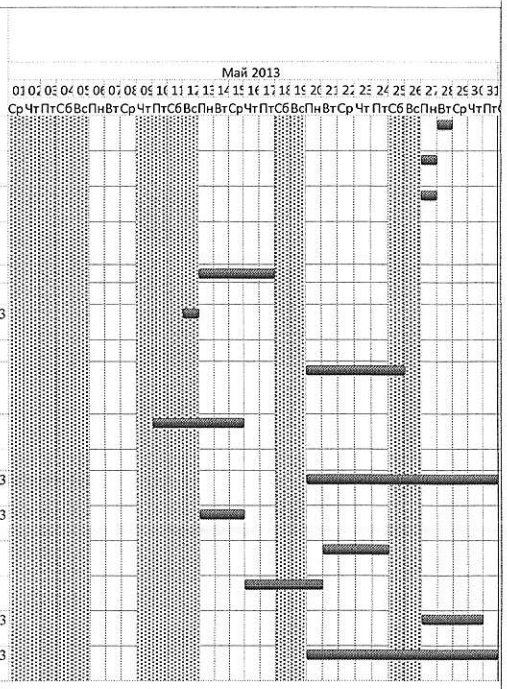

Начальник ОДС Д.В. Гаврилин

Начальник СЭР А.В. Сидоров